천주교 서울대교구
응암동성당

성모 성심 성당 제2151호
2024년 9월 29일

(03470) 서울특별시 은평구 가좌로 200 (응암동)

사 무 실	02-2021-2700~1	Fax 02-2021-2727
주임 신부	한재석 안드레아	02-2021-2703
부주임 신부	박동환 사도요한	02-2021-2705
수 도 자	도 막달레나, 이 릿다	02-2021-2708
총 회 장	김경태 프란치스코	02-2121-2700
연령회 회장	석종석 니콜라오	010-6273-5086

응암동성당 홈페이지 : 굿뉴스 클럽 [응암동성당]
http://club.catholic.or.kr/eungamdong

전례 및 주일학교 안내

	어린이	일반	일반	청소년	교중	청년
주일 미사	토 오후 3시	토 오후 6시	주일 오전 6시	주일 오전 9시	주일 오전 11시	주일 오후 6시
평일 미사	월 오전 6시	화 오전 10시	수 오전 6시 오전 10시	목 오전 10시 오후 7시	금 오전 6시 오전 10시	토 오전 10시

고해 성사		매 미사 30분 전 ~ 10분 전
유아 세례		매 월 둘째 토요일 오전 10시 미사 후
혼인 성사(관면혼)		매 월 넷째 토요일 오전 10시 미사 후
성시간		매 월 첫째 목요일 오후 7시 미사 후
성모신심 미사		매 월 첫째 토요일 오전 10시
쉬는 교우를 위한 미사		매 월 둘째 토요일 오전 10시
성소후원회 미사		매 월 셋째 토요일 오전 10시
추모와 축복패 봉헌자 위한 미사		매 월 마지막 토요일 오전 10시
봉 성 체		매 월 셋째 금요일
주일학교	초 등 부	매주 토요일 오후 3시 미사 후
	중고등부	매주일 오전 9시 미사 후

✝ 이번 주일은 본당 리모델링을 위한 2차 헌금을 봉헌합니다.

✝ 이주희 릿다 수녀님 주년 피정

피정에 들어가시는 수녀님을 위하여 많은 기도 부탁드립니다.

· 기간 : 9월 30일(월) ~ 10월 19일(토)

✝ 연휴 기간 성당문 개방 및 사무실 근무 시간 변경

날짜	미사 시간 (변경 없음)	성당문 개방 시간
10월 1일(화) 국군의 날	오전 10시	오전 8시 ~ 낮 12시
10월 3일(목) 개천절	오전 10시 오후 7시	오전 8시 ~ 오후 10시
	☆ 사무실 근무 오전 9시 ~ 낮 12시	
10월 9일(수) 한글날	오전 6시 오전 10시	오전 5시 ~ 낮 12시

✝ 본당 비치용 가톨릭성가책 기증 감사합니다.

· 익명의 교우가 기증해 주셨습니다. 감사합니다.

· 대성전과 소성전 좌석에 비치되어 있는 본당용 성가책은 단체나 개인의 용도로 사용하실 수 없습니다.

· 사용 후 반드시 좌석의 자리에 놓아 주시기 바랍니다.

✝ 응암동성당 청소하실 분 모집

· 인원 : 1명(세례 받으신 교우)

· 근무 시간 : 주 3일 근무(본당 사무실 문의)

2025년도 본당 달력 광고 접수

· 2025년도 응암동성당 달력 광고 신청 받습니다.

· 접수 : 10월 13일(주일)까지, 사무실 선착순 접수

✝ 제56회 본당의 날 기념 행사

1. 전신자 은총 성경 쓰기

· 기간 : 9월 1일(주일)~10월 13일(토)

· 봉헌 : 10월 20일(주일) 오전 11시 교중미사, 대성전

① 지역별 성경 쓰기 ② 구역별 성경 쓰기

2. 전신자 먹거리 장터(여성총구역 주관)

· 때·곳 : 10월 20일(주일) 교중미사 후, 엠마오홀

3. 환경 사랑 실천 위한 '제3회 아나바다 장터'

· 때·곳 : 10월 20일(주일) 오후 1시부터, 마르타홀

☆ 새 제품 또는 새 것 같은 제품을 기증해 주시기 바랍니다.

· 기증 품목 : 생활 용품, 주방용품, 육아 용품, 먹거리 등

· 물품 모으는 곳 : 엠마오카페 옆 수거함

✝ 청년 성서 모임 그룹원 모집

대상	본당의 모든 청년
활동	창세기, 탈출기 그룹 공부
접수	10월 13일(주일)까지 (QR코드 이용)
문의	이진욱 안드레아 ☏ 010-3500-8502

✝ 예비신자(2025년 부활반) 추가 접수

· 기간 : 10월 20일(주일)까지

교리시간	화요반 오전 10:40	수요반 오후 8시
담 당	이주희 릿다 수녀님	김영복 바오로 형제님

· 주위에 관심 있는 분들 많이 인도하여 주시기 바랍니다.

금주의 성가 번호 입당 : 28 봉헌 : 219, 511 성체 : 153, 187 파견 : 288 (교중 285)

화답송

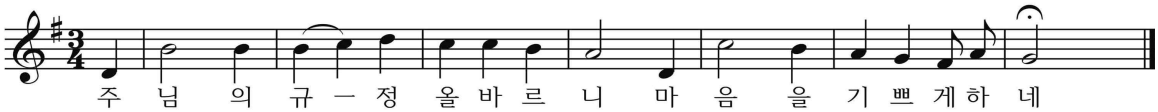

응 암 동 성 당

2024년 10월 구역 청소	베드로, 필립보

본당 리모델링 기금 마련 위한 '엠마오 매장' 운영

각종 반찬, 젓갈류, 건어물, 참기름, 들기름 등
좋은 먹거리 판매

[기후 위기 대응 캠페인] 친환경 제품 자율 판매

삼베 수세미	설거지 비누	EM 주방세제
1장 3천 원	1장 1천 원	1병 2,000원

루치아 연령회 활동 회원 모집

- 대상 : 본당의 60세~70세 형제·자매님들
- 기간 : 10월 30일(수)까지
- 문의 : 회장 석종석 니콜라오 ☏ 010-6273-5086

2025년 사목계획 준비

- 대상 : 본당의 각 분과 및 단체
- 제출 : 10월 27일(주일)까지, 사목회 총무
- 내용 : 2024년 결산, 2025년 행사 계획 및 예산

9월 전입 교우 "환영합니다!"

구역	성명 · 세례명
마태오	박영진 마리아
바오로	김민준 블라시오
바오로	정연학 미카엘
안드레아	윤영빈 바르톨로메오
베드로	정소남 데레사
필립보	구은서 아우레아

구역	성명 · 세례명
야고보	김완순 벨라뎃다
요한	김래원 가브리엘
요한	이지연 데레사
프란치스코	심용섭 요한
기타	권미정 로셀리나

9월 전출 교우

구역	성명 · 세례명
토마스	고혜란 가타리나
베드로	김이형 아녜스
야고보	이윤희 소화데레사

구역	성명 · 세례명
프란치스코	김수경 이레네
기타	한정희 베르타
기타	이은희 루피나

교무금 납부는 신자의 의무입니다!

① 정성을 다해 책정하고 매월 초에 납부해 주시며, 본당 발전과 성장을 위해 조금 더 책정 바랍니다.

② 교무금, 감사헌금, 건축헌금, 봉헌금 등은 아래의 계좌로 송금하거나 가톨릭페이로 납부하실 수 있습니다.

송금계좌 : 우리은행/천주교서울대교구/138-04-110019

본당 리모델링 공사 부채 현황

총 차입금 31억 원	상환액 24.7억 원	남은 차입금 6.3억 원

'1인1구좌' 봉헌 약정 및 납부 현황

약정	**231가정**	**552구좌**	**137,190,000원**
납부	**09월 09일(월)~09월 22일(주일)**	**16명**	**620,000원**
강석길 바오로	안수경 레오	장명성 그라토	
김순옥 율릿다	우기후 바오로	정덕성 니꼴라오	
김옥선 실비아	유병희 암브로시오	정승훈 필립보	
김의성 요셉	유정자 수산나	최경호 안드레아	
김훈례 리나	이선용 마리아		
석정미 데레사	이신흥 파피아스		
납부 누계(2021.02.17~2024.09.22)			**123,511,010원**

본당 리모델링 봉헌금 약정 현황

총 누계 2018.09.09~2024.09.22 641명 1,502,390,000원

본당 리모델링 봉헌금 납부 현황

09월 09일(월)~09월 22일(주일)		**11명**	**660,000원**
김삼순 레지나	백종우 요왕	익명	
김상현 미카엘	오은주 세라피나	전순녀 아드리아나	
김화중 데레사	윤 선 아녜스	황창숙 미카엘라	
박영인 헬레나	이윤희 효주아녜스		
약정자 봉헌	**2018.9.9~2024.09.22**		**1,511,273,409원**
총 누 계	**2016.2.1~2024.09.22**		**1,796,007,321원**

주일미사 참례 9월 15일 1,092명/9월 22일 1,161명

우리들의 정성

연중 제24주일 헌금(09/15)	4,803,000원
본당 리모델링 2차 헌금(09/15)	1,812,000원
순교자대축일 경축 이동 헌금(09/22)	6,577,000원
헌미헌금 2차 헌금(09/22)	3,646,000원
교무금(09/09~09/22)	11,385,000원
합계	**28,223,000원**

감사헌금(09/09~09/22)			**710,000원**
김기훈 가누토	10만	이해화 마리아	2만
김다율 프레데스빈다	5만	익명	5만
김지애 라파엘라	10만	조용붕 사도요한	10만
김진호 시지스문도	10만	최연지 히야친타마리스코티	2만
라혜정 아녜스	10만	한규만 안드레아	2만
오연수 안젤라	5만		

빈첸시오회 기금(09/09~09/22)	**655,000원**
성소후원금(09/09~09/22)	**162,000원**

전신자 '1인 1구좌 봉헌하기 운동'에 참여합시다!

새로 전입하신 교우들은 본당 리모델링으로 인한 차입금 상환을 위하여 '1인 1구좌 봉헌하기 운동'에 적극적으로 참여해 주시기 바랍니다.