천주교 서울대교구
응암동성당

성모 성심 성당 제2145호
2024년 8월 18일

(03470) 서울특별시 은평구 가좌로 200 (응암동)

사 무 실	02-2021-2700~1	Fax 02-2021-2727
주임 신부	한재석 안드레아	02-2021-2703
부주임 신부	정성훈 프란치스코	02-2021-2705
수 도 자	도 막달레나, 이 릿다	02-2021-2708
총 회 장	김경태 프란치스코	02-2121-2700
연령회 회장	석종석 니콜라오	010-6273-5086

응암동성당 홈페이지 : 굿뉴스 클럽 [응암동성당]
http://club.catholic.or.kr/eungamdong

전례 및 주일학교 안내

	어린이	일반	일반	청소년	교중	청년
주일 미사	토 오후 3시	토 오후 6시	주일 오전 6시	주일 오전 9시	주일 오전 11시	주일 오후 6시
평일 미사	월 오전 6시	화 오전 10시	수 오전 6시 오전 10시	목 오전 10시 오후 7시	금 오전 6시 오전 10시	토 오전 10시

고해 성사		매 미사 30분 전 ~ 10분 전
유아 세례		매 월 둘째 토요일 오전 10시 미사 후
혼인 성사(관면혼)		매 월 넷째 토요일 오전 10시 미사 후
성시간		매 월 첫째 목요일 오후 7시 미사 후
성모신심 미사		매 월 첫째 토요일 오전 10시
쉬는 교우를 위한 미사		매 월 둘째 토요일 오전 10시
성소후원회 미사		매 월 셋째 토요일 오전 10시
추모와 축복패 봉헌자 위한 미사		매 월 마지막 토요일 오전 10시
봉 성 체		매 월 셋째 금요일
주일학교	초 등 부	매주 토요일 오후 3시 미사 후
	중고등부	매주일 오전 9시 미사 후

이번 주일은 본당 리모델링을 위한 2차 헌금을 봉헌합니다.

8월 좋은 영화 다시보기

· 때·곳 : 8월 20일(화) 오전 10:30 엠마오홀
① '유퀴즈 온 더 블록' 유흥식 라자로 추기경 출연
② 오! 마이파파 (소 알로이시오 신부님)

꾸르실료 체험 / 울뜨레야 모임

· 서울대교구 여성 418차 체험
· 기간 : 8월 22일(목)~8월 25일(주일) 3박4일
· 체험자 : 김은숙 안젤라
· 환영식 : 8월 25일(주일) 오후 6시 30분, 108호
· 은총의 시간이 되도록 기도해 주시기 바랍니다.

본당의 신학생이 여름 방학을 마치고 신학교로 복귀합니다.

노대철 대철베드로 신학생이 방학을 마치고 8월 23일(금) 신학교로 돌아갑니다. 신학생이 주님의 은총 안에서 성장해 가도록 특별히 기억하고 기도해 주시기 바랍니다.

노대철 대철베드로 신학생 부제 서품 후원금 접수

본당의 노대철 대철베드로 신학생이 2025년 2월에 부제 서품을 받습니다. 응암동본당에 부제 서품의 은총을 허락하신 주님께 감사 드리고, 신학생을 격려하는 마음을 담은 후원금을 접수합니다.
· 기간 및 접수처 : 8월 31일(토)까지, 사무실
· 기부금 영수증 발행합니다.

추모와 축복패 봉헌자를 위한 추모와 축복 미사

8월 31일(토) 오전 10시 대성전

추석 합동 위령미사

9월 17일(화) 오전 6시, 오전 10시

우리 민족 고유의 명절을 맞아 조상님과 선종하신 부모, 형제, 친척, 은인, 연옥 영혼을 기억하며 합동위령미사를 봉헌합니다.

☆ **미사 예물 접수 : 9월 15일(주일)까지, 사무실**
☆ **9월 15일(주일) 이후 미사 예물 접수는 불가**하며, 접수를 못하신 분은 추석 당일 미사 참례 시 제대 앞 봉헌바구니에 봉헌하시기 바랍니다.

추석 연휴 기간 미사 시간과 성당문 개방 시간

날짜	미사 시간	성당문 개방 시간
9월 16일(월)	오전 6시	오전 5시~오전 7시
9월 17일(화) 추석합동위령미사	오전 6시, 오전 10시	오전 5시~낮 12시
9월 18일(수)	오전 6시, 오전 10시	

청년 그라시아 성가대 9월 특송 참여자 모집

대상	본당의 청년(만 19세~45세, 기혼자 가능)
연습시간 및 장소	9월 매주일 오후 4시~5시, 소성전
특송일	9월 29일(주일) 오후 6시 청년미사
신청	QR코드 스캔 후 구글폼 작성
기간	8월 30일(금)까지
문의	오서윤 효주아녜스 ☏ 010-4118-2381

금주의 성가 번호 입당 : 32 봉헌 : 210, 213 성체 : 166, 177 파견 : 68

화답송

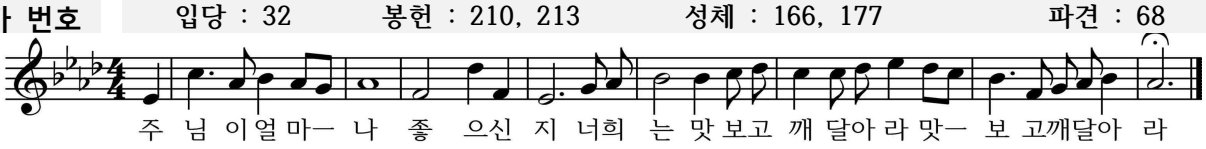

응 암 동 성 당

2024년 8월 구역 청소	바오로, 토마스

본당 리모델링 공사 부채 현황

총 차입금 31억 원	상환액 24.4억 원	남은 차입금 6.6억 원

본당 리모델링 기금 마련 위한 '엠마오 매장' 운영

각종 반찬, 젓갈류, 건어물, 참기름, 들기름 등
좋은 먹거리 판매

'1인1구좌' 봉헌 약정 및 납부 현황

약정 229가정 549구좌 136,830,000원
납부 08월 05일(월)~08월 11일(주일) 14명 260,000원

김용휘 요한	성영희 크리스티나	익명
김원재 비오	송은수 아가다	정승훈 필립보
김춘옥 라사르	유정자 수산나	조정희 루치아
박정숙 루시아	이관수 사무엘	홍성열 헬레나
서영자 안젤라	이현수 유스티노	

납부 누계(2021.02.17~2024.08.11) 120,561,010원

[기후 위기 대응 캠페인] 친환경 제품 자율 판매

삼베 수세미	설거지 비누	EM 주방세제
1장 3천 원	1장 1천 원	1병 2,000원

예비신자 환영식(2024년 부활반)

· 때·곳 : 9월 22일(주일) 오전 11시 교중미사, 대성전

교리시간	화요반 오전 10:40	수요반 오후 8시
담 당	이주희 릿다 수녀님	김영복 바오로 형제님

· 주위에 관심 있는 분들 많이 인도하여 주시기 바랍니다.

본당 리모델링 봉헌금 약정 현황

총 누계 2018.09.09~2024.08.11 641명 1,502,390,000원

본당 리모델링 봉헌금 납부 현황

08월 05일(월)~08월 11일(주일) 7명 520,000원

김상현 미카엘	박금순 모니카	윤 선 아녜스
김현태 안드레아	반명환 바오로	익명
남궁미순 글라라		

약정자 봉헌 2018.9.9~2024.08.11 1,508,880,409원
총 누 계 2016.2.1~2024.08.11 1,793,614,321원

'수능 수험생을 위한 기도 모임' 일정

· 대상 : 본당의 수능 수험생 가족 및 기도 신청하신 분
· 기간 및 장소 : 11월 12일(화)까지

요일별 기도 시간	토·주일(소성전)	월	화,수(102호)	목·금(소성전)
	오후 7:30	개별 기도	오후 8시	

우리들의 정성 주일미사 참례 08/11 1,057명

연중 제19주일 헌금(08/11)	4,857,600 원
본당 리모델링 2차 헌금(08/11)	1,679,500 원
교무금(08/05~08/11)	5,599,000 원
합계	**12,136,100원**
감사헌금(08/05~08/11)	**400,000원**
나원희 엘라 15만 / 정안수 스테파노 5만	
윤근순 데레사 20만	
빈첸시오회 기금(08/05~08/11)	**335,000원**
성소후원금(08/05~08/11)	**125,000원**

사진 촬영 봉사자 모집

본당 행사의 영상 기록을 위한 사진 촬영 봉사자를 모집합니다.
· 대상 : 사진 촬영이 가능한 본당의 교우
· 모집 기간 및 접수 : 8월 25일(주일)까지, 사무실

전신자 '1인 1구좌 봉헌하기 운동'에 참여합시다!

새로 전입하신 교우들은 본당 리모델링으로 인한 차입금 상환을 위하여 '1인 1구좌 봉헌하기 운동'에 적극적으로 참여해 주시기 바랍니다.

응암동성당 "요셉 추모와 축복의 벽" 기도패 신청

· 세상을 떠난 이들(추모패)과 살아있는 가족과 이웃(축복패)을 함께 기억하고 기도하는 공간입니다.
· 추모와 축복의 벽에 성명을 새긴 기도패를 부착하며, 본당 공동체는 **매월 마지막 토요일 오전 10시 봉헌자를 위한 '합동 추모와 축복미사'**를 봉헌합니다.
· 타 본당 교우, 비신자도 신청 가능합니다.

※ **사용기한** : 20년, 추모와 축복 공간의 재건축 등, 상황 변화에 따라 기간이 변동될 수 있습니다.

교무금 납부는 신자의 의무입니다!

① 정성을 다해 책정하고 매월 초에 납부해 주시며, 본당 발전과 성장을 위해 조금 더 책정 바랍니다.
② 교무금, 감사헌금, 건축헌금, 봉헌금 등은 아래의 계좌로 송금하거나 가톨릭페이로 납부하실 수 있습니다.

송금계좌 : 우리은행/천주교서울대교구/138-04-110019